

CATÁLOGO DE PRODUTOS

SANEAMENTO

Atendimento
Especializado



ASPERBRAS

TUBOS E CONEXÕES

ÍNDICE

SANEAMENTO

03. LINHA SANEAMENTO

- 04. Tubos de MPVC Defofo (para adução e distribuição de água)
 - 04. Tubos de PVC com junta elástica (PBA) (para adução e distribuição de água)
 - 05. Conexões para distribuição de água (PBA) (para adução e distribuição de água)
 - 07. Tubos de PVC coletor de esgoto (ocre) - parede maciça
 - 07. Tubos de PVC coletor de esgoto (ocre) - dupla parede (corrugado)
 - 07. Tubos de PVC coletor de esgoto (ocre) - pressurizado
 - 09. Conexões de PVC coletor de esgoto (ocre)
-

ASPERBRAS BRASIL

10. NOSSA HISTÓRIA



SANEAMENTO

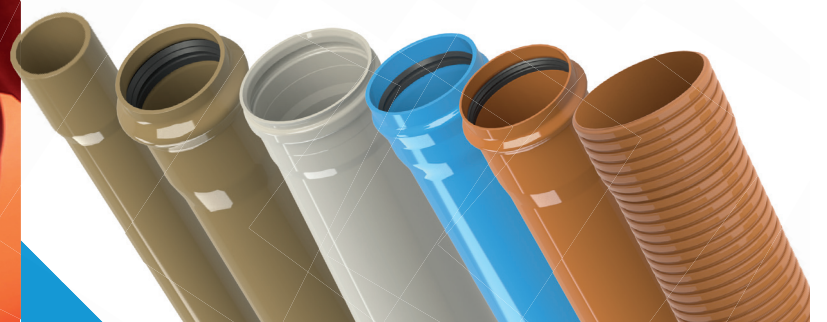

LINHA SANEAMENTO

TUBOS DE MPVC DEFOFO (para adução e distribuição de água)

Os tubos **ASPERBRAS** para **Sistema de Adução e Distribuição** de água **DEFOFO**, fabricados conforme a ABNT NBR 7665, de alta resistência aos impactos no manuseio e compatível com as conexões de ferro fundido, são dimensionados para exercer uma pressão máxima de 1,0 MPa, com Junta Elástica Integrada. Produtos também disponíveis para exercer pressão de 1,6 MPa nas bitolas de 100 a 250 mm.

TUBO MPVC

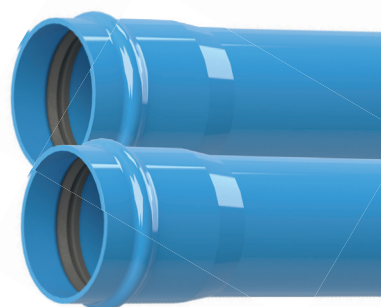

CÓDIGO	DIMENSÃO		ESPESSURA
	DN	DE	
FC 7500-1N	100	118mm	4,8mm
FC 7501-1N	150	170mm	6,8mm
FC 7502-1N	200	222mm	8,9mm
FC 7503-1N	250	274mm	11,0mm
FC 7504-1N	300	326mm	13,1mm
FC 7505-1N	350	378mm	15,2mm
FC 7506-1N	400	429mm	17,2mm
FC 7507-1N	500	532mm	21,3mm

LINHA SANEAMENTO

TUBOS DE PVC COM JUNTA ELÁSTICA (PBA) (para adução e distribuição de água)

Os tubos **ASPERBRAS** para **Sistema de Adução e Distribuição** de água **PBA**, fabricados conforme ABNT NBR 5647, atendem as classes 12, 15 e 20 e são dimensionados para trabalharem enterrados, com Junta Elástica Integrada.

TUBO PVC

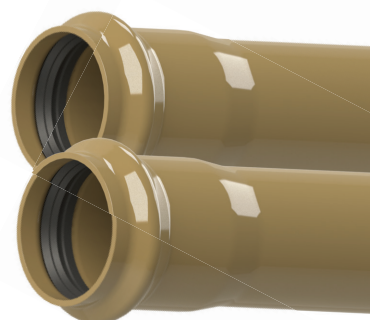

CÓDIGO	DIMENSÃO		ESPESSURA	CLASSE DE PRESSÃO
	DN	DE		
FC 2291-1N	50	60mm	2,7mm	PN 0,60 MPa
FC 2295-1N	50	60mm	3,3mm	PN 0,75 MPa
FC 2311-1N	50	60mm	4,3mm	PN 1,00 MPa
FC 2292-1N	75	85mm	3,9mm	PN 0,60 MPa
FC 2296-1N	75	85mm	4,7mm	PN 0,75 MPa
FC 2312-1N	75	85mm	6,1mm	PN 1,00 MPa
FC 2293-1N	100	110mm	5,0mm	PN 0,60 MPa
FC 2297-1N	100	110mm	6,1mm	PN 0,75 MPa
FC 2313-1N	100	110mm	7,8mm	PN 1,00 MPa

**TÊ REDUÇÃO
BBB**



O Sistema de **Adução e Distribuição de água PBA**, fabricado conforme ABNT NBR 5647, na cor marrom, com classe de pressão PN 1,00 MPa (CL 20), é dimensionado para trabalhar enterrado com Junta com Anel Toroidal.

CÓDIGO	DIMENSÃO		EMBALAGEM
	DN	DE	
FC-7552	75 x 50	85 x 60 mm	1
FC-7553	100 x 50	110 x 60 mm	1
FC-7554	100 x 75	110 x 85 mm	1

**CURVA
LONGA 22° - PB**



CÓDIGO	DIMENSÃO		EMBALAGEM
	DN	DE	
FC-7546	50	60 mm	1
FC-7547	75	85 mm	1
FC-7548	100	110 mm	1

**CURVA
LONGA 45° - PB**



CÓDIGO	DIMENSÃO		EMBALAGEM
	DN	DE	
FC-7520	50	60 mm	1
FC-7521	75	85 mm	1
FC-7522	100	110 mm	1

**CURVA
LONGA 90° - PB**



CÓDIGO	DIMENSÃO		EMBALAGEM
	DN	DE	
FC-7523	50	60 mm	1
FC-7524	75	85 mm	1
FC 7525	100	110mm	1

REDUÇÃO - PB

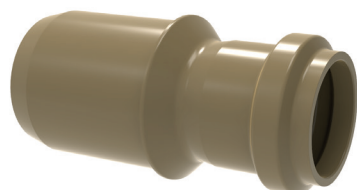

CÓDIGO	DIMENSÃO		EMBALAGEM
	DN	DE	
FC-7557	75 x 50	85 x 60 mm	1
FC-7558	100 x 75	110 x 85 mm	1

COLAR DE TOMADA C/ TRAVA

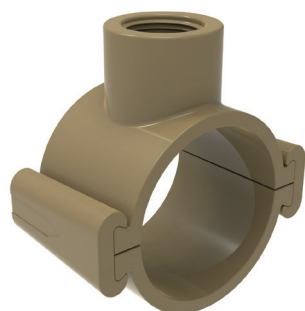

CÓDIGO	DIMENSÃO		EMBALAGEM
	DN	DE	
FC-7543	50 x 3/4"	60 mm x 3/4"	1

ANEL VEDAÇÃO JE ADUTORA - TOROIDAL



CÓDIGO	DIMENSÃO		EMBALAGEM
	DN	DE	
FC-1768	50	60mm	1
FC-1787	75	85mm	1
FC-1743	100	110mm	1

TÊ - BBB



CÓDIGO	DIMENSÃO		EMBALAGEM
	DN	DE	
FC 7511	50	60mm	1
FC 7512	75	85mm	1
FC 7513	100	110mm	1

LUVA DE CORRER



CÓDIGO	DIMENSÃO		EMBALAGEM
	DN	DE	
FC 7514	50	60mm	1
FC 7515	75	85mm	1
FC 7516	100	110mm	1

CAP



CÓDIGO	DIMENSÃO		EMBALAGEM
	DN	DE	
FC 7517	50	60mm	1
FC 7518	75	85mm	1
FC 7519	100	110mm	1

COLETOR DE ESGOTO (OCRE)

**TUBO PVC
COLETOR DE
ESGOTO (OCRE)
PAREDE MACIÇA**

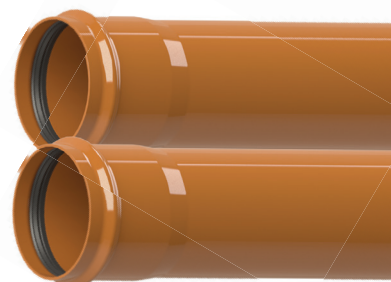

Os tubos **ASPERBRAS** para **Coletor de Esgoto**, fabricados conforme ABNT NBR 7362, são projetados para atender a Classe de Rigidez CR 2.500 Pa para diâmetros nominais (DN) até 200, e CR 3.200 Pa para diâmetros nominais (DN) de 250 até 400. São desenvolvidos na cor ocre e dimensionados para não exercerem pressões internas, e receberem fluidos de esgoto sanitário em redes coletoras. São fornecidos com junta elástica integrada.

CÓDIGO	DIMENSÃO		ESPESSURA
	DN	DE	
FC 2515N	100	110mm	2,5mm
FC 2516N	150	160mm	3,6mm
FC 2517-1N	200	200mm	4,5mm
FC 2518N	250	250mm	6,1mm
FC 2519-1N	300	315mm	7,7mm
FC-2714N	350	355mm	8,7mm
FC 2437-1N	400	400mm	9,8mm

**TUBOS DE PVC
COLETOR DE
ESGOTO (OCRE)
DUPLA PAREDE
(CORRUGADO)**



Os tubos **ASPERBRAS** para **Coletor de Esgoto Dupla Parede**, fabricados conforme norma ABNT NBR ISO 21138-3 e norma Técnica Sabesp NTS 198, são projetados para atender a Classe de Rigidez SN 8 e apresentam maior leveza e resistência. Desenvolvidos na cor ocre externa e internamente, os tubos são dimensionados para não exercerem pressões internas e receberem fluidos de esgoto sanitário em redes coletoras, e fornecidos com Junta Elástica Externa.

CÓDIGO	DIMENSÃO		ESPESSURA	EMBALAGEM
	DN	DE		
FC-7601N	150	160 mm	1,0 mm	1
FC-7602N	200	200 mm	1,2 mm	1

**ANEL DE VEDAÇÃO
JEE COLETOR
CORRUGADO**



CÓDIGO	DIMENSÃO		EMBALAGEM
	DN	DE	
FC-9961	150	160 mm	1
FC-9962	200	200 mm	1

**TUBOS DE PVC
COLETOR DE
ESGOTO (OCRE)
PRESSURIZADO**

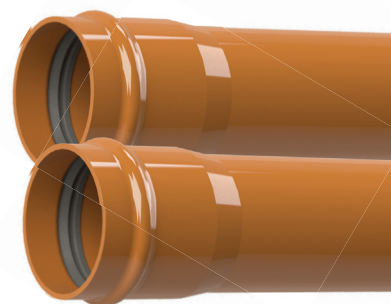

Os tubos **ASPERBRAS** para **Coletor de Esgoto Pressurizado**, fabricados conforme ABNT NBR 7665 em barras de 6 metros e na cor ocre, são dimensionados para exercerem pressão máxima de 1,0 Mpa. (10Kgf/cm²) e receberem fluidos de esgoto sanitário em redes coletoras com Junta Elástica Integrada. Produtos também disponíveis para exercer pressão de 1.6 MPa nas bitolas de 100 a 250 mm.

CÓDIGO	DIMENSÃO		ESPESSURA
	DN	DE	
FC 7500-2N	100	118mm	4,8mm
FC 7501-2N	150	170mm	6,8mm
FC 7502-2N	200	222mm	8,9mm
FC 7503-2N	250	274mm	11,0mm
FC 7504-2N	300	326mm	13,1mm
FC 7505-2N	350	378mm	15,2mm
FC 7506-2N	400	429mm	17,2mm
FC 7507-2N	500	532mm	21,3mm

As conexões **ASPERBRAS** para **Sistema para Coletor de Esgoto**, fabricadas conforme ABNT NBR 10570, ABNT NBR 10569 e ABNT NBR 7362 na cor ocre, são dimensionadas para não exercerem pressões internas e receberem fluídos de esgoto sanitário em redes coletoras com Junta com Anel Toroidal.

CURVA CURTA 45° - PB



CÓDIGO	DIMENSÃO		EMBALAGEM
	DN	DE	
FC 7526	100	110mm	1
FC 7527	150	160mm	1

CURVA CURTA 90° - PB



CÓDIGO	DIMENSÃO		EMBALAGEM
	DN	DE	
FC 7528	100	110mm	1
FC 7529	150	160mm	1

LUVA DE CORRER



CÓDIGO	DIMENSÃO		EMBALAGEM
	DN	DE	
FC 7530	100	110mm	1
FC 7531	150	160mm	1

TÊ PBB



CÓDIGO	DIMENSÃO		EMBALAGEM
	DN	DE	
FC 7532	100	110mm	1
FC 7533	150	160mm	1

TÊ BBB



CÓDIGO	DIMENSÃO		EMBALAGEM
	DN	DE	
FC 7534	100	110mm	1
FC 7535	150	160mm	1

JUNÇÃO 45° BBB



CÓDIGO	DIMENSÃO		EMBALAGEM
	DN	DE	
FC 7536	100	110mm	1

TÊ REDUÇÃO BBB



CÓDIGO	DIMENSÃO	
	DN	DE
FC-7565	150 x 100	160 x 110 mm

CONEXÕES DE PVC COLETOR DE ESGOTO (OCRE)

ANEL DE VEDAÇÃO
BOLSA JE -
TOROIDAL



CÓDIGO	DIMENSÃO		EMBALAGEM
	DN	DE	
FC-2694	100	110 mm	1
FC-2696	150	160 mm	1

CAP COLETOR
ESGOTO



CÓDIGO	DIMENSÃO		EMBALAGEM
	DN	DE	
FC-7566	100	110 mm	1
FC-7567	150	160 mm	1

TIL DE LIGAÇÃO
PREDIAL
COM TAMPÃO



CÓDIGO	DIMENSÃO		EMBALAGEM
	DN	DE	
FC 7537	100	110 x 110 x 101,6 mm	CAIXA 8

LUVA SIMPLES
P/ TIL



CÓDIGO	DIMENSÃO		EMBALAGEM
	DN	DE	
FC 7538	100	110 mm	1

SELIM
COMPACTO



CÓDIGO	DIMENSÃO		EMBALAGEM
	DN	DE	
FC 7539	150 x 100	160 x 110 mm	CAIXA 24
FC 7541	200 x 100	200 x 110 mm	CAIXA 24

SELIM COM TRAVA
DN150 X DN100



CÓDIGO	DIMENSÃO		EMBALAGEM
	DN	DE	
FC-9498	150 x 100	160 x 110 mm	CAIXA 20

ANEL DO
SELIM COM
TRAVA



CÓDIGO	DIMENSÃO		EMBALAGEM	TUBO
	DN	DE		
FC-11186	100	110 mm	1	Corrugado
FC-11185	100	110 mm	1	Liso

ASPERBRAS BRASIL

NOSSA HISTÓRIA

1966



O INÍCIO

A Asperbras começou sua história com o talento e a perseverança de Francisco Colnaghi, que, em 1966, ao fundar uma empresa de implementos agrícolas em Penápolis, cidade do interior de São Paulo, deu a largada para o desenvolvimento de um grupo empresarial baseado no compromisso com a qualidade, dedicação em tempo integral e responsabilidade na prestação de serviços.

1985



RECONHECIMENTO NACIONAL

Em 1985 a Asperbras já era reconhecida em todo o Brasil pela estratégia de investir na fabricação de tubos e conexões de PVC para irrigação agrícola, e de lá para os dias de hoje, a Asperbras se transformou em um dos mais importantes grupos empresariais brasileiros.

HOJE



ASPERBRAS HOJE

Hoje a Asperbras mantém suas estruturas e marcas nacionais independentes, atuando em importantes seguimentos do Brasil.

São milhares de profissionais que trabalham nas áreas de saneamento, irrigação, empreendimentos, produção MDF de eucalipto certificado, alimentício e de geração de energia limpa.



ASPERBRAS
ROTOMOLDAGEM

**Entregando
qualidade,
responsabilidade
e segurança
para todo o Brasil.**



Agrícola



Cochos



Bebedouros



Saneamento



Caixas Térmicas



E muito mais!

CONHEÇA A ASPERBRAS ROTOMOLDAGEM

UNIDADE PENÁPOLIS/SP

Av. Amadeu Soliane, nº 647
Penápolis/SP - CEP: 16306-282
Tel.: (18) 3650-0700

UNIDADE SIMÕES FILHO/BA

Via de Penetração, nº 590B
Simões Filho/BA - CEP 43700-000
Tel.: (71) 2106-4000 - Ramal 820

**CONSULTE A ASPERBRAS
SOBRE O SEU PROJETO:**

UNIDADE PENÁPOLIS/SP

Rua Nelly Jorge Colnaghi, 730
Jardim Santa Cecília
Penapolis/SP - CEP 16.305-154

Telefone: (18) 3654-7000

E-mail: tubos@asperbras.com

UNIDADE SIMÕES FILHO/BA

Via de Penetração 1, 590 - Galpão 01
Centro Industrial Avançado (CIA)
Simões Filho/BA - CEP 43.700-000

Telefone: (71) 2106-4000

E-mail: tubos@asperbras.com

UNIDADE MACAÍBA/RN

Rod. BR 304 - KM 03 - Lote 10
Centro Industrial Avançado
Macaíba/RN - CEP 59.280-000

Telefone: (84) 4008-9900

E-mail: tubos@asperbras.com



ASPERBRAS

TUBOS E CONEXÕES

www.asperbrastuboseconexoes.com.br